

**PLIEGO DE PRESCRIPCIONES TÉCNICAS QUE REGIRÁ EN LOS
CONTRATOS DE SUMINISTRO DE ROPA PLANA, VESTUARIO Y
UNIFORMES PARA LAS ORGANIZACIONES SANITARIAS DE
OSAKIDETZA**

1.- OBJETO DEL CONTRATO

Mediante esta contratación se pretende cumplimentar las necesidades actuales de **suministro de prendas de ropa plana, vestuario y uniformes**, no desechables, de las Organizaciones de servicios del Ente Público Osakidetza, con criterios mínimos de calidad ambiental.

Para salvaguardar la seguridad y salud laboral, así como reducir los impactos sobre el medio ambiente, se deberá garantizar la ausencia de sustancias nocivas en el producto final, que en todas y cada una de las fases de elaboración del producto se respeten los derechos humanos y universales de los trabajadores, así como unos criterios mínimos de calidad ambiental.

El producto objeto de contratación se considera necesario para la prestación de asistencia sanitaria en las organizaciones de servicios de Osakidetza. No disponiendo de medios materiales ni humanos necesarios para abastecerse se considera idónea la contratación externa. El Procedimiento elegido es el Abierto.

2.- ÁMBITO DEL ACUERDO MARCO Y ORGANIZACIONES IMPLICADAS

El presente Acuerdo Marco adjudicará para todas las Organizaciones del Ente Público Osakidetza, la adquisición de **prendas de ropa plana, vestuario y uniformes**.

Una vez adjudicado el contrato, las organizaciones de servicios concretarán con las mercantiles los lugares de entrega, la cadencia y cualquier otro extremo necesario para la adecuada garantía del suministro.

3.- IDENTIFICACION: NORMAS GENERALES

Color: Ver anexo 1

Identificación: La identificación irá conforme a los logos que aparecen en el Anexo 1. Todas las prendas que vayan marcadas se ajustarán al modelo.

Los logos tendrán dimensiones proporcionales al tamaño de la prenda siendo constante la relación entre símbolo y letras.

Se deberán observar tanto las normas generales indicadas en este punto 3 del presente pliego, como las específicas, emplazamiento, etc. que figuran en las especificaciones de cada artículo, punto 5 del PBT.

Sistema: Estampado excepto en toallas que irá en frocado.

Modelo: Anexo 1.

4.- CONFECCIÓN: NORMAS GENERALES

MEDIDAS. Las medidas que se señalan se considera que son una vez acabada la prenda, sin incluir las dimensiones de los dobladillos o jaretones.

TALLAJE: Si durante la vigencia del contrato hubiera profesionales o pacientes que precisaran una talla superior a las indicadas en el apartado 5.3 Vestuario personal y pacientes, el contratista deberá suministrarlo al mismo precio que el adjudicado para el resto de las tallas.

En todos los artículos del lote 3, se deberá indicar además, la talla mediante etiqueta bien visible de entre 1,5-2,5 x 1,5-2,5 cm de tamaño e irá serigrafiada en la parte interior del cuello en las batas, chaquetas, casacas, camisones y chaquetas de pijamas de paciente y en la parte superior izquierda de los pantalones del personal y del pijama de paciente.

ETIQUETA: Todos los artículos deberán incluir una etiqueta en el que se deberá indicar la composición de la prenda.

5.- CARACTERÍSTICAS TÉCNICAS DE LA PRENDA

5.1.- LOTE 1 ROPA DE CAMA

LOTE	ARTICULO	DENOMINACIÓN
1	1	SABANA BLANCA CON ANAGRAMA 160X290 CM
1	2	ENTREMETIDA BLANCA CON ANAGRAMA 90X160 CM
1	3	FUNDA ALMOHADA BLANCA CON ANAGRAMA 50X110 CM
1	4	COLCHA BLANCA CON ANAGRAMA 160X260 CM
1	5	MANTA ALGODÓN BLANCA CON ANAGRAMA 170X240 CM

LOTE	ARTICULO	DENOMINACIÓN
1	1	SABANA BLANCA CON ANAGRAMA 160X290 CM

CARACTERISTICAS TECNICAS BASICAS

COMPOSICION DEL TEJIDO	Algodón 100 %	
COLOR	Blanco	
MEDIDAS	Mínimo: 160x290 CM	
GRAMAJE	Mínimo: 130 gr/m ²	
VARIACIONES DIMENSIONALES (TEMPERATURA APROX. 90°)	Urdimbre	Máximo: 7%
	Trama	Máximo: 7%
GRADO DE POLIMERIZACION	Mínimo:1800	
FORMALDEHIDOS	<75ppm	
FIBRAS DE ASBESTO	No	
LIGAMENTO	TAFETAN	
CONFECCIÓN	Con dobladillo en los 2 laterales cortos de 4 cm mínimo y en los laterales largos de 2 cm mínimo	
ETIQUETADO	Indicará la composición de la prenda	
IDENTIFICACIÓN	<p>La identificación irá conforme a los logos que aparecen en el Anexo 1. El anagrama más las letras OSAKIDETZA se estamparán en un ángulo de la prenda de forma que pueda leerse el texto por el lado más largo de la misma, según imagen. La franja será de 5 cm de ancho y del mismo color que el logotipo, que medirá 20 cm de ancho.</p> 	

LOTE	ARTICULO	DENOMINACIÓN
1	2	ENTREMETIDA BLANCA CON ANAGRAMA 90X160 CM

CARACTERISTICAS TECNICAS BASICAS

COMPOSICION DEL TEJIDO	Algodón 100 %	
COLOR	Blanco	
MEDIDAS	Mínimo: 90x160 CM	
GRAMAJE	Mínimo: 130 gr/m ²	
VARIACIONES DIMENSIONALES (TEMPERATURA APROX. 90°)	Urdimbre	Máximo: 7%
	Trama	Máximo: 7%
GRADO DE POLIMERIZACION	Mínimo:1800	
FORMALDEHIDOS	<75ppm	
FIBRAS DE ASBESTO	No	
LIGAMENTO	TAFETAN	
CONFECCIÓN	Con dobladillo en los 2 laterales cortos de 4 cm mínimo y en los laterales largos de 2 cm mínimo	
ETIQUETADO	Indicará la composición de la prenda	
IDENTIFICACIÓN	<p>La identificación irá conforme a los logos que aparecen en el Anexo 1. El anagrama más las letras OSAKIDETZA se estamparán en un ángulo de la prenda de forma que pueda leerse el texto por el lado más largo de la misma, según imagen. La franja será de 5 cm de ancho y del mismo color que el logotipo, que medirá 20 cm de ancho</p> 	

LOTE	ARTICULO	DENOMINACIÓN
1	3	FUNDA ALMOHADA BLANCA CON ANAGRAMA 50X110 CM

CARACTERISTICAS TECNICAS BASICAS

COMPOSICION DEL TEJIDO	Algodón 100 %	
COLOR	Blanco	
MEDIDAS	Mínimo: 50x110 CM	
GRAMAJE	Mínimo: 130 gr/m ²	
VARIACIONES DIMENSIONALES (TEMPERATURA APROX. 90°)	Urdimbre	Máximo: 7%
	Trama	Máximo: 7%
GRADO DE POLIMERIZACION	Mínimo:1800	
FORMALDEHIDOS	<75ppm	
FIBRAS DE ASBESTO	No	
LIGAMENTO	TAFETAN	
CONFECCIÓN	Jaretón de 6 cm mínimo a cada lado.	
ETIQUETADO	Indicará la composición de la prenda	
IDENTIFICACIÓN	<p>La identificación irá conforme a los logos que aparecen en el Anexo 1. La estampación del anagrama más las letras OSAKIDETZA irán sólo a uno de los lados de la funda, por el anverso y el reverso de la misma, paralela al jaretón por la parte externa, dirigiendo las letras hacia el exterior de la funda y a 7 cm. del cosido del mismo, según imagen. Las franjas serán de 5 cm de ancho y del mismo color que el logotipo, que medirá 15 cm de ancho.</p> 	

LOTE	ARTICULO	DENOMINACIÓN
1	4	COLCHA BLANCA CON ANAGRAMA 160X260 CM

CARACTERISTICAS TECNICAS BASICAS

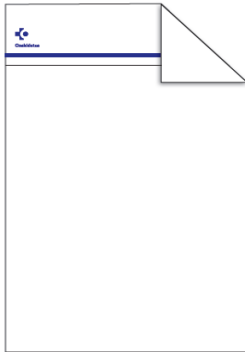
COMPOSICION DEL TEJIDO	Algodón 100 %	
COLOR	Blanco	
MEDIDAS	Mínimo: 160x260 CM	
GRAMAJE	Mínimo: 240 gr/m ²	
VARIACIONES DIMENSIONALES (TEMPERATURA APROX. 90°)	Urdimbre	Máximo: 6%
	Trama	Máximo: 6%
GRADO DE POLIMERIZACION	Mínimo:1800	
FORMALDEHIDOS	<300ppm	
FIBRAS DE ASBESTO	No	
LIGAMENTO	Listado CUTI ESPIGA	
CONFECCIÓN	Borde con dobladillo de 1 cm mínimo	
ETIQUETADO	Indicará la composición de la prenda	
IDENTIFICACIÓN	<p>La identificación irá conforme a los logos que aparecen en el Anexo 1. El anagrama más las letras OSAKIDETZA se estamparán en un ángulo de la prenda de forma que pueda leerse el texto por el lado más largo de la misma, según imagen. La franja será de 5 cm de ancho y del mismo color que el logotipo, que medirá 20 cm de ancho.</p> 	

LOTE	ARTICULO	DENOMINACIÓN
1	5	MANTA ALGODÓN BLANCA CON ANAGRAMA 170X240 CM

CARACTERISTICAS TECNICAS BASICAS

COMPOSICION DEL TEJIDO	Algodón 80 % mínimo y fibras 20% máximo	
COLOR	Blanco	
MEDIDAS	Mínimo: 170x240 CM	
GRAMAJE	Mínimo: 500 gr/m ²	
VARIACIONES DIMENSIONALES (TEMPERATURA APROX. 90°)	Urdimbre	Máximo: 6%
	Trama	Máximo: 6%
FORMALDEHIDOS	<300ppm	
FIBRAS DE ASBESTO	No	
CONFECCIÓN	Orillada a máquina con respunte, sin dobladillo	
ETIQUETADO	Indicará la composición de la prenda	
IDENTIFICACIÓN	<p>La identificación irá conforme a los logos que aparecen en el Anexo 1. El anagrama más las letras OSAKIDETZA se estamparán en un ángulo de la prenda de forma que pueda leerse el texto por el lado más largo de la misma, según imagen. La franja será de 5 cm de ancho y del mismo color que el logotipo, que medirá 20 cm de ancho.</p> 	

5.2.- LOTE 2 ROPA DE BAÑO

LOTE	ARTICULO	DENOMINACIÓN
2	1	TOALLA LAVABO BLANCA CON ANAGRAMA 50X100 CM
2	2	TOALLA BAÑO BLANCA CON ANAGRAMA 70X140 CM

CARACTERISTICAS TECNICAS BASICAS

COMPOSICION DEL TEJIDO	Algodón reprocesado 100%	
COLOR	Blanco	
MEDIDAS	Artículo 1	Mínimo: 50 X 100 CM
	Artículo 2	Mínimo: 70 X 140 CM
GRAMAJE	Mínimo: 400 gr/m ²	
VARIACIONES DIMENSIONALES (TEMPERATURA APROX. 90º)	Urdimbre	Máximo: 7%
	Trama	Máximo: 7%
GRADO DE POLIMERIZACION	1800	
FORMALDEHIDOS	<75ppm	
FIBRAS DE ASBESTO	No	
LIGAMENTO	Rizo	
CONFECCIÓN	Pespunte doble en falsos orillos	
ETIQUETADO	Indicará la composición de la prenda	
IDENTIFICACIÓN	<p>La identificación irá conforme a los logos que aparecen en el Anexo 1. El anagrama más las letras OSAKIDETZA se estamparán en la prenda según se refleja en la siguiente imagen. Las franjas serán de 5 cm de ancho y del mismo color que el logotipo, que medirá 15 cm de ancho.</p> 	

5.3.- LOTE 3 VESTUARIO PERSONAL Y PACIENTES

LOTE	ARTICULO	DENOMINACIÓN
3	1	BATA BLANCA PERSONAL MEDICO
3	2	CHAQUETA SANITARIA BLANCA
3	3	CASACA ASISTENCIAL SANITARIA
3	4	CASACA OFICIOS BLANCA
3	5	PANTALON ASISTENCIAL Y OFICIOS
3	6	UNIFORME ASISTENCIAL SANITARIO BLANCO
3	7	CAMISON ENFERMO UNISEX BLANCO CON TOPOS AZUL
3	8	PIJAMA CABALLERO ENFERMO AZUL CELESTE

CARACTERISTICAS TECNICAS BASICAS ARTÍCULOS 1, 2, 3, 4 y 5:

COMPOSICION DEL TEJIDO	Poliéster 65% y Algodón 35 %
GRAMAJE	Mínimo: 190 gr/m ²
LIGAMENTO	SARGA
FORMALDEHIDOS	<75ppm
FIBRAS DE ASBESTO	No
SOLIDEZ DEL COLOR Y DE LOS ESTAMPADOS A LA LUZ, AL LAVADO Y AL CLORO	A la luz: ≥4 Al lavado: ≥4 Al cloro: ≥4
ENCOGIMIENTO EN EL LAVADO A 80°	3%
ETIQUETADO	Indicará la composición de la prenda

CARACTERISTICAS TECNICAS BASICAS ARTÍCULOS 6:

COMPOSICION DEL TEJIDO	Algodón 100 %
GRAMAJE	Mínimo: 190 gr/m ²
LIGAMENTO	SARGA
FORMALDEHIDOS	<75ppm
FIBRAS DE ASBESTO	No
SOLIDEZ DEL COLOR Y DE LOS ESTAMPADOS A LA LUZ, AL LAVADO Y AL CLORO	A la luz: ≥4 Al lavado: ≥4 Al cloro: ≥4
ENCOGIMIENTO EN EL LAVADO A 80°	3%
ETIQUETADO	Indicará la composición de la prenda

CARACTERISTICAS TECNICAS BASICAS ARTICULOS 7 y 8:

COMPOSICION DEL TEJIDO	Poliéster 67% y Algodón 33 %
GRAMAJE	Mínimo:130 gr/m ²
LIGAMENTO	TAFETAN
FORMALDEHIDOS	<75ppm
SOLIDEZ DEL COLOR Y DE LOS ESTAMPADOS A LA LUZ, AL LAVADO Y AL CLORO	A la luz: ≥4 Al lavado: ≥4 Al cloro: ≥4
FIBRAS DE ASBESTO	No
ENCOGIMIENTO EN EL LAVADO A 80°	4% máximo
ETIQUETADO	Indicará la composición de la prenda

La oferta de los licitadores a los artículos 1, 3 ,5 y 8 del lote 3, deberá realizarse incluyendo las dos opciones de diseño (A y B), de lo contrario la oferta quedará EXCLUIDA.

TABLA DE MEDIDAS POR TALLA

TALLA	ESPALDA	CONTORNO	LARGO	
			BATA	MANGA
SUPER PEQUEÑA (SP)	40	105	105	60
PEQUEÑA (P)	44	116	110	60
MEDIANA (M)	48	122	115	64
GRANDE (G)	52	130	115	64
SUPER GRANDE (XL)	56	140	120	66
EXTRA GRANDE (XXL)	60	150	130	68
ESPECIAL (XXL+1)	68	160	130	68

NOTA: Son medidas con prenda acabada, sin incluir dobladillos o jaretones.

OTRAS ESPECIFICACIONES: Las cantidades por tallas se comunicarán con posterioridad a la adjudicación.

DISEÑO Opción B:

- Bata unisex.
- Llevarán tres bolsillos, uno en la parte superior izquierda de la prenda y dos en la parte inferior. El anagrama medirá 6 cm de ancho e irá en el centro del bolsillo superior izquierdo.
- Medidas bolsillos:
 - Superior: 13x14 cm
 - Inferiores: 18x20 cm
- Abierta en la parte delantera con **cinco botones**, cuello solapa, espalda con pliegue encontrado de arriba abajo y cosido a media cintura.
- Las mangas serán largas y pegadas, tipo sastre.
- Costuras de cierre. Doble pespunte y cargadas.
- Ojales horizontales.
- Serigrafía de la talla en pie de cuello.



TABLA DE MEDIDAS POR TALLA

TALLA	ESPALDA	CONTORNO	LARGO	
			BATA	MANGA
SUPER PEQUEÑA (SP)	40	105	105	60
PEQUEÑA (P)	44	116	110	65
MEDIANA (M)	48	122	115	65
GRANDE (G)	52	130	115	70
SUPER GRANDE (XL)	56	140	120	70
EXTRA GRANDE (XXL)	60	150	130	75
ESPECIAL (XXL+1)	68	160	130	75

NOTA: Son medidas con prenda acabada, sin incluir dobladillos o jaretones.

OTRAS ESPECIFICACIONES: Las cantidades por tallas se comunicarán con posterioridad a la adjudicación.

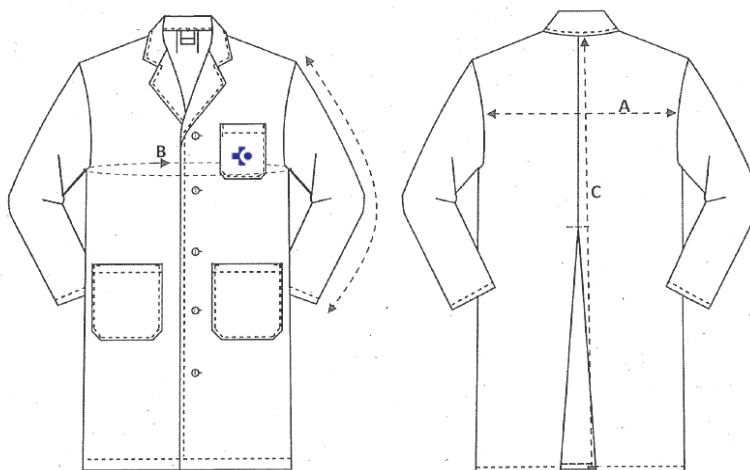
LOTE	ARTÍCULO	DENOMINACIÓN
3	2	CHAQUETA SANITARIA BLANCA

NORMAS GENERALES SOBRE CONFECCION E IDENTIFICACION

IDENTIFICACION: La identificación irá conforme a los logos que aparecen en el Anexo 1. El anagrama irá emplazado en el bolsillo de la parte superior izquierda de la prenda.

COLOR: BLANCO

COORDENADAS CROMATICAS:

$\frac{X}{0,2977}$

$\frac{V}{0,3082}$

$\frac{Y}{84,67}$

DISEÑO:

- Abrochada en la parte delantera, al centro, con 5 botones.
- Ojales horizontales.
- Las mangas serán largas y ranglán, con puño elástico de unos 5-7 cm.
- Con cuello sin solapa, tipo caja
- La trasera totalmente lisa.
- Dos aberturas inferiores laterales de 10 cm.
- Llevará tres bolsillos de parche, abiertos, dos en la parte inferior de la prenda y uno en la parte superior izquierda de la prenda. El anagrama medirá 6 cm de ancho e irá en el centro del bolsillo superior izquierdo.
- Serigrafía de la talla en pie de cuello.
- Medidas bolsillos:
 - Superior: 13x14 cm
 - Inferiores: 18x20 cm



TABLA DE MEDIDAS POR TALLA

TALLA	LARGO	PECHO	MANGA
SUPER PEQUEÑA (SP)	70	108	76
PEQUEÑA (P)	72	115	77
MEDIANA (M)	74	122	78
GRANDE (G)	76	129	79
SUPER GRANDE (XL)	80	139	80
EXTRA GRANDE (XXL)	82	149	81
ESPECIAL (XXL+1)	84	159	82

NOTA: Son medidas con prenda acabada, sin incluir dobladillos o jaretones.

OTRAS ESPECIFICACIONES: Las cantidades por tallas se comunicarán una vez adjudicado el artículo.

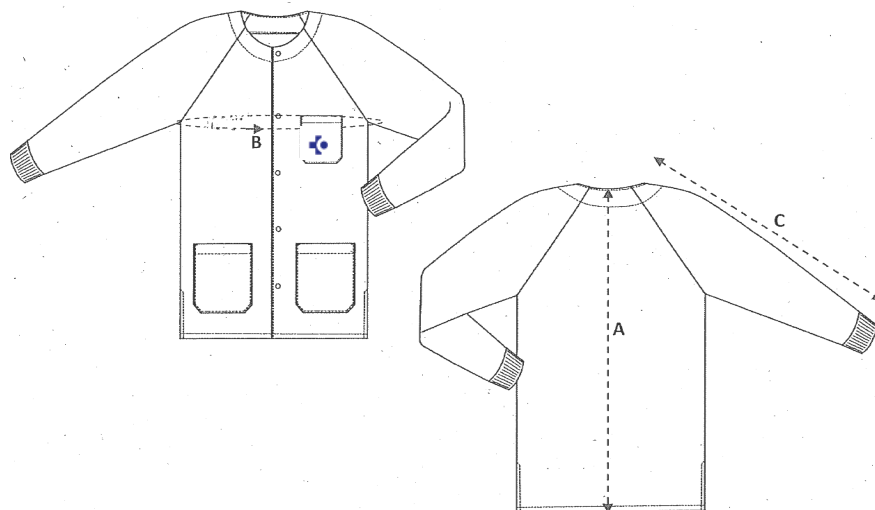
LOTE	ARTÍCULO	DENOMINACIÓN
3	3	CASACA ASISTENCIAL SANITARIA

NORMAS GENERALES SOBRE CONFECCION E IDENTIFICACION:

IDENTIFICACION: La identificación irá conforme a los logos que aparecen en el Anexo 1. El anagrama irá emplazado en el bolsillo de la parte superior izquierda de la prenda.

COLOR: Blanco, rosa, azul, lila y gris.

DEFINICION DE COLORES:

Rosa Pantone	1765-C	Lila Pantone	2645-U
Azul Pantone	291-C	Gris Pantone	428-C
Blanco Coordenadas Cromáticas:		<u>X</u>	<u>Y</u>
		0,2977	0,3082
			84,67

DISEÑO Opción A:

- Abrochada en la parte delantera, al centro, con 5 botones.
- Ojales horizontales.
- Llevará manga corta, recta y pegada.
- La espalda será recta, sin costura central, con cuello Mao de 3 cm. y 4 cm. por dentro y unas aberturas laterales de 8 cm.
- Con dos bolsillos en la parte inferior y uno en la superior izquierda. El anagrama medirá 6 cm de ancho e irá en el centro del bolsillo superior izquierdo.
- Serigrafía de la talla en pie de cuello
- Medidas bolsillos:
 - Superior: 13x14 cm
 - Inferiores: 18x20 cm



TABLA DE MEDIDAS POR TALLA

TALLA	CONTORNO			LARGO	
	ESPALDA	PECHO	CADERA	CHAQUETA	MANGA
SUPER PEQUEÑA (SP)	40	96	106	68	24
PEQUEÑA (P)	40	102	112	68	24
MEDIANA (M)	44	110	120	72	24
GRANDE (G)	48	120	130	74	26
SUPER GRANDE (XL)	52	130	140	76	28
EXTRA GRANDE (XXL)	56	140	150	80	30
ESPECIAL (XXL+1)	64	150	160	86	32

NOTA: Son medidas con prenda acabada, sin incluir dobladillos o jaretones.

OTRAS ESPECIFICACIONES: Las tallas y cantidades de cada color se comunicarán una vez adjudicado el artículo.

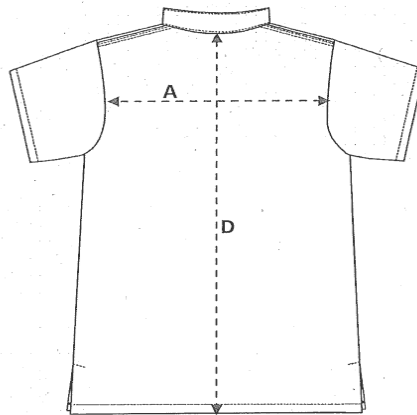
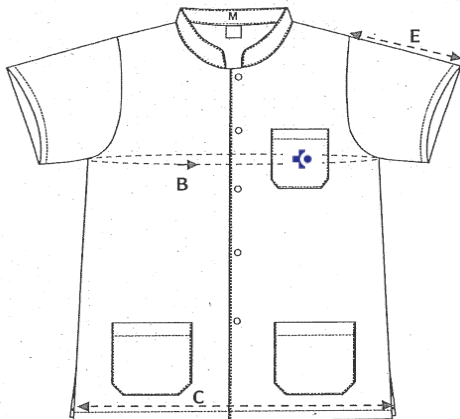
DISEÑO Opción B:

- Casaca acampanada de 58 cm que se amplía a 64 cm en el bajo (3 cm de evassé a cada lado).
- Cuello cruzado. Se cruza 10cm (Tomando como referencia el centro de la prenda) en línea de pecho.
- La espalda lisa sin costura central.
- Dos aberturas inferiores laterales de 16 cm.
- Con dos bolsillos en la parte inferior y uno en la superior izquierda.
 - Superior: 13x14 cm.
 - Inferiores: 18x20 cm.
- Llevará manga corta, recta y pegada.
- Serigrafía de la talla en pie de cuello.



TALLA	CONTORNO			LARGO	
	ESPALDA	PECHO	CADERA	CHAQUETA	MANGA
SUPER PEQUEÑA (SP)	40	96	106	68	24
PEQUEÑA (P)	40	102	112	68	24
MEDIANA (M)	44	110	120	72	24
GRANDE (G)	48	120	130	74	26
SUPER GRANDE (XL)	52	130	140	76	28
EXTRA GRANDE (XXL)	56	140	150	80	30
ESPECIAL (XXL+1)	64	150	160	86	32

NOTA: Son medidas con prenda acabada, sin incluir dobladillos o jaretones.

OTRAS ESPECIFICACIONES: Las tallas y cantidades de cada color se comunicarán una vez adjudicado el artículo.

LOTE	ARTÍCULO	DENOMINACIÓN
3	4	CASACA OFICIOS BLANCA

NORMAS GENERALES SOBRE CONFECCION E IDENTIFICACION:

IDENTIFICACION: La identificación irá conforme a los logos que aparecen en el Anexo 1. El anagrama irá emplazado en el bolsillo de la parte superior izquierda de la prenda.

COLOR: Blanco.

BLANCO COORDENADAS CROMATICAS: $\frac{X}{0,2977}$ $\frac{Y}{0,3082}$ $\frac{Z}{84,67}$

DISEÑO:

- Delantero de una pieza.
- Con dos bolsillos en la parte inferior y uno en la superior izquierda. El anagrama medirá 6 cm de ancho e irá en el centro del bolsillo superior izquierdo.

Medidas bolsillo:

- Superior: 13x14 cm.
- Inferiores: 18x20 cm.
- La espalda lisa sin costura central.
- Cuello de pico rematado con una tira de 3,5 cm. de ancho.
- Mangas ranglan, cortas y de una pieza.
- Remate de bajos y boca manga redoblados, con un punto de 2 cm. Dos aberturas inferiores laterales de 10 cm.
- Serigrafía de la talla en pie de cuello.

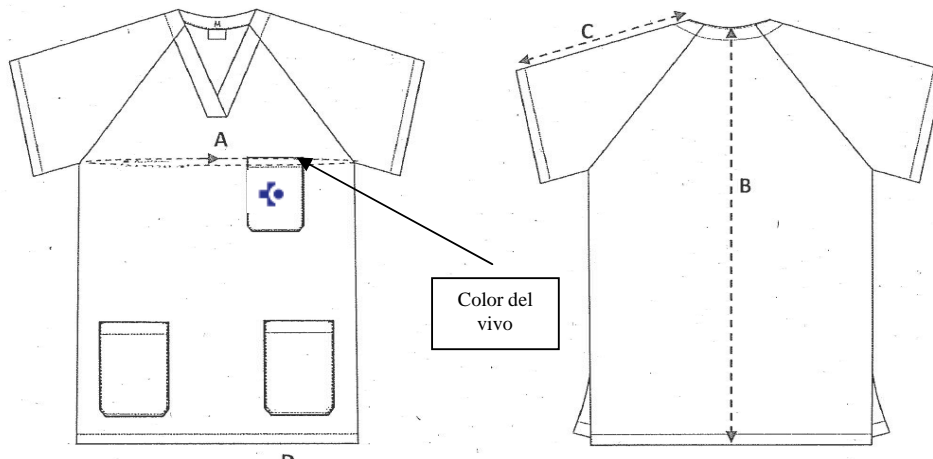

TALLA	ESPALDA	CONTORNO		LARGO	
		PECHO	CADERA	CHAQUETA	MANGA
SUPER PEQUEÑA (SP)	40	96	106	69	24
PEQUEÑA (P)	40	102	112	69	24
MEDIANA (M)	44	110	120	73	24
GRANDE (G)	48	120	130	75	26
SUPER GRANDE (XL)	52	130	140	77	28
EXTRA GRANDE (XXL)	56	140	150	81	30
ESPECIAL (XXL+1)	64	150	160	87	32

NOTA: Son medidas con prenda acabada, sin incluir dobladillos o jaretones.

OTRAS ESPECIFICACIONES: Las cantidades por tallas se comunicarán con posterioridad a la adjudicación.

LOTE	ARTÍCULO	DENOMINACIÓN
3	5	PANTALON ASISTENCIAL Y OFICIOS

NORMAS GENERALES SOBRE CONFECCION E IDENTIFICACIÓN:

IDENTIFICACIÓN: Serigrafía de la talla en la parte superior izquierda de la prenda, permitiendo su visibilidad al estar doblado.

COLOR: Blanco, rosa, azul, lila y gris.

DEFINICION DE COLORES:

Rosa Pantone 1765-C

Lila Pantone 2645-U

Azul Pantone 291-C

Gris Pantone 428-C

Blanco Coordenadas Cromáticas:

<u>X</u>	<u>Y</u>	<u>Y</u>
0,2977	0,3082	84,67

DISEÑO:

- Será largo sin vuelta, abombachado. Dos opciones para la cintura: **Opción A:** con goma, ojal y botón. **Opción B:** con cinta, con ojal y botón.
- Llevará pretina con dos botones, con bolsillos de plastón.
- El largo del pantalón deberá tener un dobladillo de 3 cm.



TABLA DE MEDIDAS POR TALLA

PANTALON:

TALLA	CONTORNO		MUSLO	LARGO
	CINTURA ESTIRADA	CADERA		
SUPER PEQUEÑA (SP)	86	92	26	95/100/105/110/115 (SP00/SP0/SP1/SP2/SP3)
PEQUEÑA (P)	90	100	28	95/100/105/110/115 (P00/P0/P1/P2/P3)
MEDIANA (M)	100	108	30	95/100/105/110/115 (M00/M0/M1/M2/M3)
GRANDE (G)	110	120	32	95/100/105/110/115 (G00/G0/G1/G2/G3)
SUPER GRANDE (XL)	120	130	34	95/100/105/110/115 (XL00/XL0/XL1/XL2/XL3)
EXTRA GRANDE (XXL)	130	140	36	95/100/105/110/115 (XXL00/XXL0/XXL1/XXL2/XXL3)
ESPECIAL (3XL)	140	150	38	105/110/115 (3XL1/3XL2/3XL3)

NOTA: Son medidas con prenda acabada, sin incluir dobladillos o jaretones.

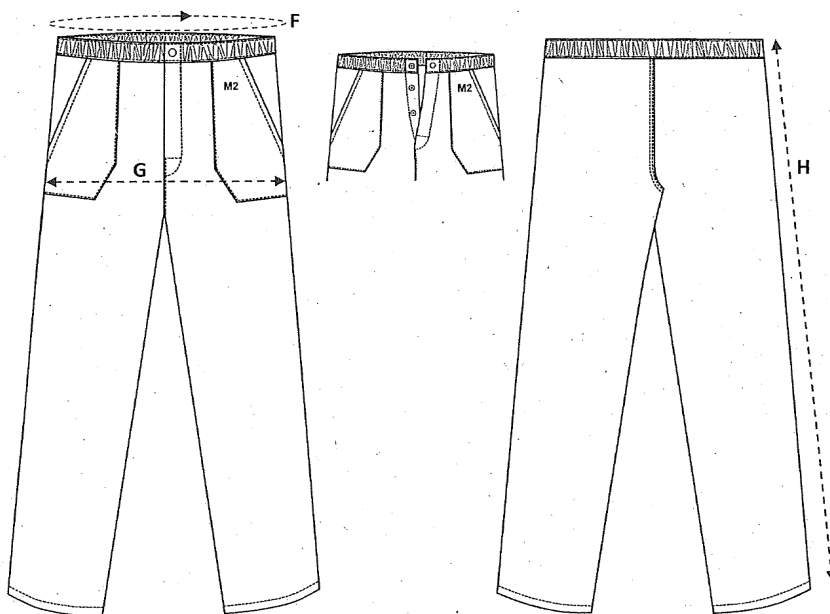
OTRAS ESPECIFICACIONES: Las tallas y cantidades de cada color se comunicarán una vez adjudicado el artículo.

LOTE	ARTÍCULO	DENOMINACIÓN
3	6	UNIFORME ASISTENCIAL SANITARIO BLANCO

- Destinado al personal con alergia a las fibras sintéticas del tejido de los uniformes licitados en el lote 3, artículos 3, 4 y 5 (Poliéster 65%, algodón 35%)
- En el bolsillo de la casaca llevará incorporado un vivo en el color de su categoría (rosa, azul, lila o gris).
- Siempre se solicitará el uniforme completo (casaca + pantalón).
- En el momento de realizar el pedido se indicará el modelo de la casaca (en pico o con botones)
- El diseño del pantalón será el mismo que el solicitado en el Lote 3, Artículo 5.

LOTE	ARTÍCULO	DENOMINACIÓN
3	7	CAMISON ENFERMO UNISEX BLANCO CON TOPOS AZUL

NORMAS GENERALES SOBRE CONFECCION E IDENTIFICACION

IDENTIFICACION: La identificación irá conforme a los logos que aparecen en el Anexo 1. El anagrama irá emplazado en la parte superior izquierda de la prenda, con un tamaño de 6 cm de ancho.

DISEÑO:

- Cruzado detrás y cierre con 3 cintas según dibujo.
- Cierre mediante bias en el escote.
- Espalda y delantero recto.
- Manga ranglán, corta.
- Cuello redondo.
- Estampado topos azules
- Serigrafía de la talla en pie de cuello.

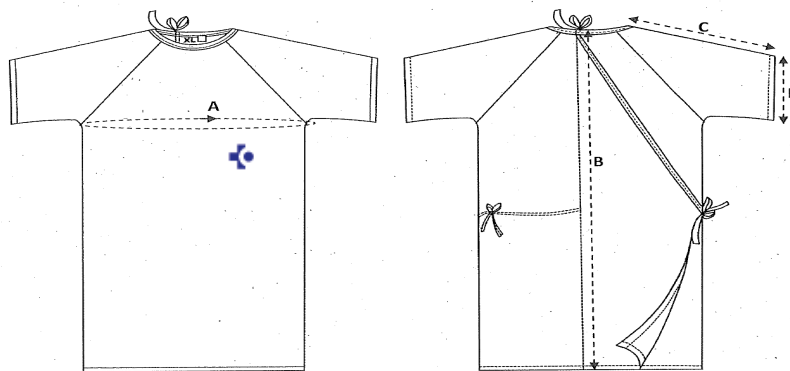

TALLA	CONTORNO	LARGO		
		CAMISON	MANGA	BOCAMANGA
SUPER PEQUEÑA (SP)	85	55	27	32
PEQUEÑA (P)	100	75	33	35
MEDIANA (M)	120	94	39	38
GRANDE (G)	132	105	42	42
SUPER GRANDE (XL)	135	110	47	45
EXTRA GRANDE (XXL)	150	115	50	48
ESPECIAL (XXL+1)	165	120	53	52

NOTA: Son medidas con prenda acabada, sin incluir dobladillos o jaretones.

OTRAS ESPECIFICACIONES: Las cantidades por tallas se comunicarán una vez adjudicado el artículo.

LOTE	ARTÍCULO	DENOMINACIÓN
3	8	PIJAMA CABALLERO ENFERMO AZUL CELESTE

NORMAS GENERALES SOBRE CONFECCION E IDENTIFICACION:

IDENTIFICACION: La identificación irá conforme a los logos que aparecen en el Anexo 1. El anagrama irá emplazado en el bolsillo de la parte superior izquierda de la chaqueta, con un tamaño de 6 cm de ancho.

COLOR: Azul celeste.

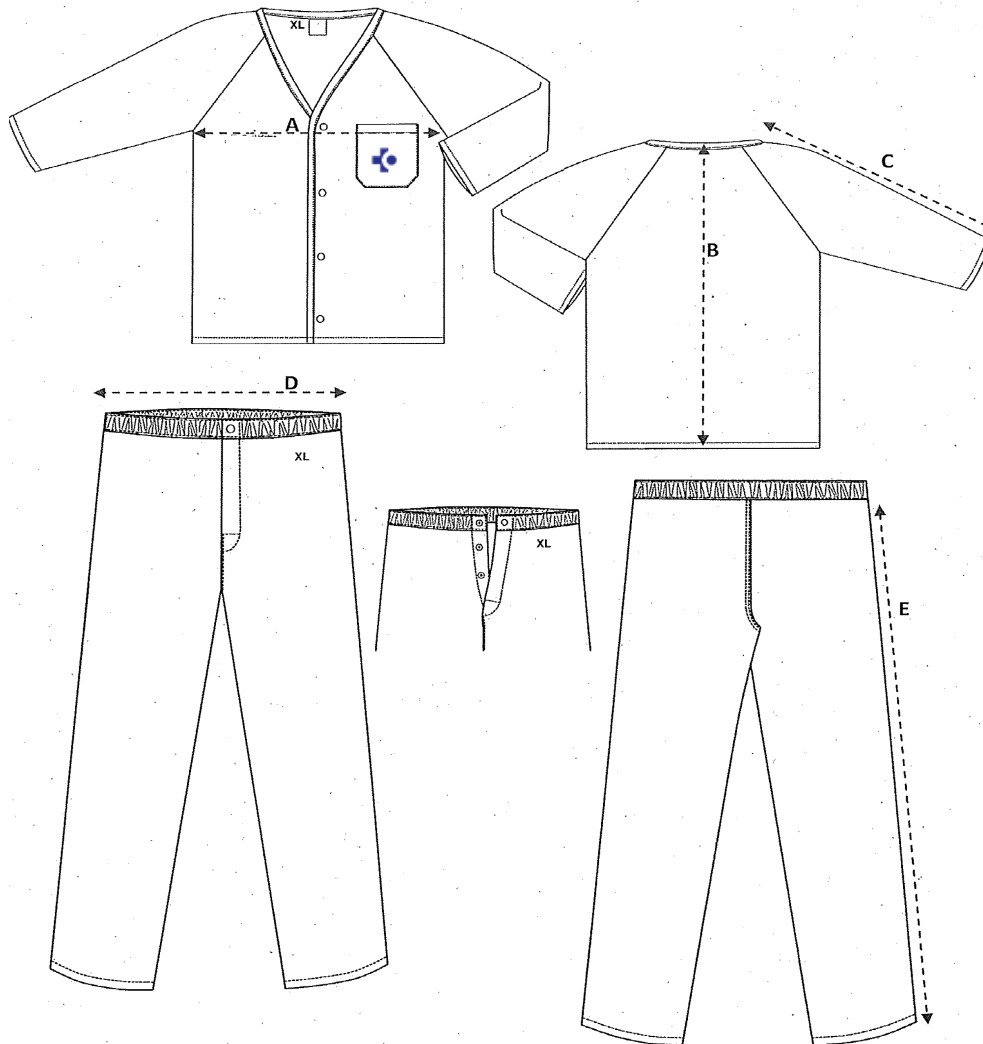

DISEÑO:**Chaqueta:**

- Manga larga.
- Sin cuello, escote en pico.
- Dos opciones para el cierre: **OPCIÓN A:** cierre con 4 botones, en la parte delantera. Ojales horizontales. **OPCIÓN B:** cierre con velcros para pacientes de psiquiatría y penitenciaría.
- Bolsillos: 1 en la parte superior izquierda.
- Serigrafía de la talla en pie de cuello

Pantalón:

- Largo.
- Dos opciones para la cintura: **OPCIÓN A:** Cintura con goma y ojal con botón. **OPCIÓN B:** Cintura con cinta y ojal con botón.
- En la parte superior izquierda deberá aparecer la serigrafía de la talla, permitiendo su visibilidad al estar doblado.

TABLA DE MEDIDAS POR TALLA**CHAQUETA**

TALLA	PECHO	LARGO	
		ESPALDA	MANGA
SUPER PEQUEÑA (SP)	50	68	74
PEQUEÑA (P)	54	70	76
MEDIANA (M)	58	72	77
GRANDE (G)	62	74	78
SUPER GRANDE (XL)	66	76	79
EXTRA GRANDE (XXL)	70	78	80
ESPECIAL (XXL+1)	74	80	81

PANTALÓN

TALLA	CINTURA ESTIRADA	LARGO SIN CINTURA
SUPER PEQUEÑA (SP)	98	94
PEQUEÑA (P)	102	97
MEDIANA (M)	108	100
GRANDE (G)	114	103
SUPER GRANDE (XL)	120	106
EXTRA GRANDE (XXL)	126	106
ESPECIAL (XXL+1)	132	106

NOTA: Son medidas con prenda acabada, sin incluir dobladillos o jaretones.

OTRAS ESPECIFICACIONES: Las cantidades por tallas se comunicarán una vez adjudicado el artículo.

6.- PEDIDOS Y ENTREGAS

Las organizaciones de Osakidetza remitirán al adjudicatario la programación de sus pedidos con 2 meses de anticipación al plazo entrega, estas programaciones incluirán los pedidos de mínimo 4 meses.

Las Organizaciones de Servicios establecerán con los adjudicatarios los acuerdos pertinentes respecto a la periodificación de las entregas.

Los adjudicatarios mantendrán un stock mínimo de un mes en sus almacenes. La entrega se realizará en un plazo máximo de 10 días naturales.

La prestación del suministro incluye el transporte de los productos hasta los centros a cargo de la empresa adjudicataria.

El contratista estará obligado a entregar los bienes objeto del suministro en el lugar que se designe por cada una de las organizaciones de servicios de Osakidetza.

Los gastos de la entrega y transporte de los bienes objeto del suministro al lugar fijado serán de cuenta del contratista.

Las prendas deberán entregarse convenientemente etiquetadas y empaquetadas permitiendo, de esta forma, la adecuada distribución en los almacenes de las Organizaciones de Servicios.

9.- FACULTAD DE INSPECCIÓN

El órgano de contratación, se reservará la facultad de proceder a realizar con cargo al adjudicatario, **hasta un máximo de dos análisis de las prendas por año** que se vayan recibiendo, a efectos de contrastar que las características de las mismas se mantienen inalterables en los diferentes pedidos recibidos

Vitoria-Gasteiz, 27 de septiembre de 2018

ANEXO 1



“OSAKIDETZA” URDINA
AZUL OSAKIDETZA

Pantone 273
100C 96M 0A 8N
40R 33G 130B

Marka Bertikala
Marca Vertical

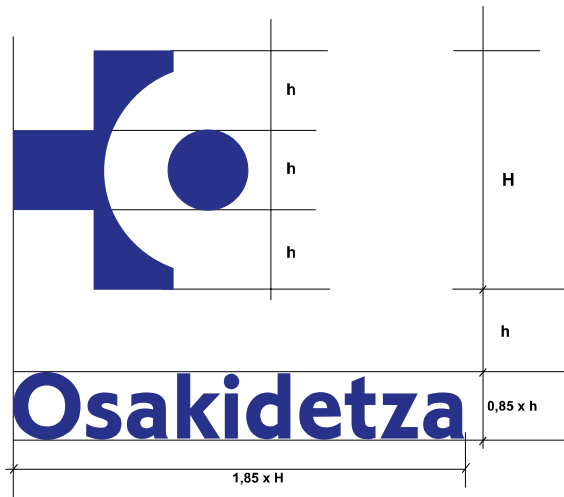

H= 3 h

Marka Horizontala
Marca Horizontal

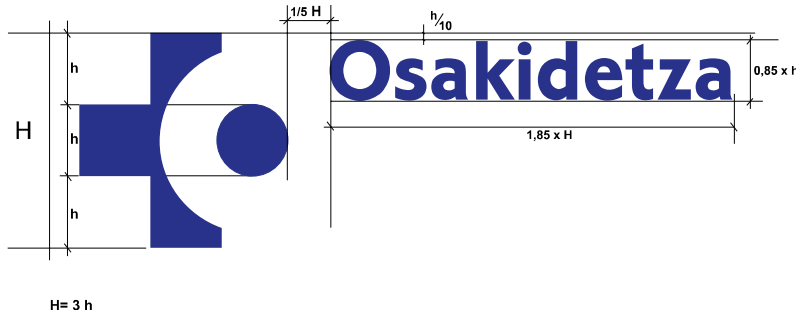

Sobre fondos oscuros la marca irá en blanco:

Marka Horizontala
Marca Horizontal



Marka Bertikala
Marca Vertical

